社会医療法人 敬和会　大分岡病院

整形外科

整形外科部長

亀井　誠治　医師

プロフィール

日本整形外科学会専門医

日本整形外科学会認定リウマチ医

日本体育協会認定スポーツドクター

義肢装具等適合判定医師

当院整形外科は、膝や股関節疾患、足部疾患、外傷を中心に地域と連携を図り、診療にあたっています。膝関節に関する治療は、年齢や患者さんの状態に応じて人工関節の他に、骨きり術などの手術も行っています。

股関節については脱臼リスクの少ない前方アプローチによる手技を行っています。また、大分では数少ない足の外科学会員として、足部疾患の治療も行い、患者さん、ご家族の協力を得ながら、患者さんの社会復帰に貢献しています。

手術実績

2018年1月～2018年12月
計 398件

1.	骨折観血的手術（大腿）	65件
2.	人工骨頭挿入術（股）	40件
3.	骨折観血的手術（前腕）	33件
4.	骨折観血的手術（下腿）	20件
5.	骨折観血的手術（鎖骨）	19件
6.	骨折観血的手術（上端）	19件
7.	骨折観血的手術（足）	13件
8.	人工膝関節置換術	12件
9.	人工股関節置換術	12件
10.	外反母趾（第一足指外反症矯正手術）	10件
11.	半月板切除術	9件
12.	その他	146件

整形外科の特徴

【1. 股関節手術】

脱臼のリスク軽減、リハビリが早期に行える前方アプローチにて手術をおこないます

[人工股関節]

術前

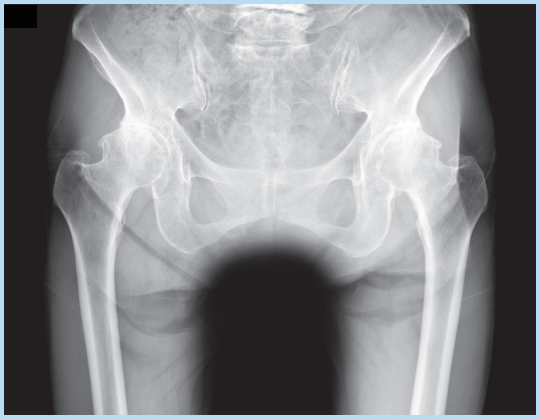

術後

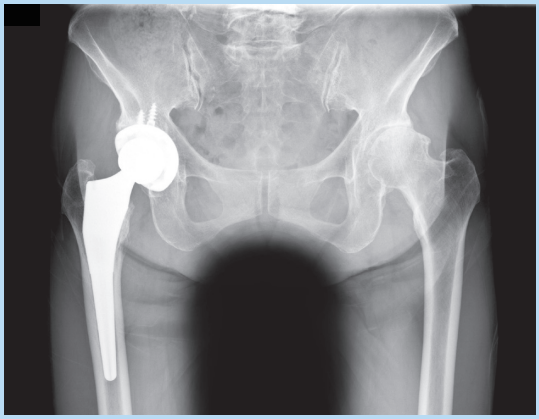

【2. 足の外科】外反母趾・扁平足・ハンマー趾・変形性足関節症・足関節外側靭帯損傷 etc.

[外反母趾]

術前

術後

[扁平足]

術前

術後

【3. 膝関節手術】人工関節・高位脛骨骨切り術・関節鏡下手術

[高位脛骨骨切り術]

術前

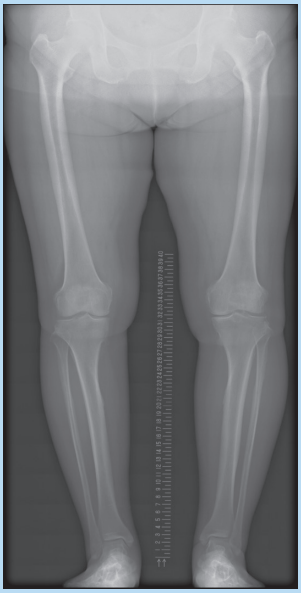

術後

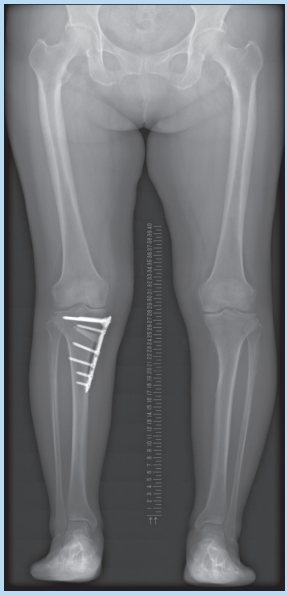

変形性関節症、足の外科疾患に限らず、ご紹介のほど何卒よろしくお願い申し上げます。

ご予約・お問い合わせ

TEL **097-503-5033**